

■ TRAINEL

Les travaux de réhabilitation de la mairie devraient prendre fin au début de l'été

Entrepris depuis avril 2012, le chantier de restauration de la mairie de Trainel devrait s'achever à la fin du mois de juin prochain.

Installé au 31 de la rue Saint-Antoine, au cœur du bourg, près des écoles et des commerces environnants, l'immeuble n'était plus adapté à sa destination première : celle d'une mairie offrant diverses fonctionnalités.

« L'édifice était privé de chauffage, et peu de travaux avaient été engagés antérieurement. De plus, l'emmarchement du côté de la rue passante n'en permettait pas l'accès aux personnes à mobilité réduite. Tout a donc été refait et réaménagé entièrement, sauf la toiture », explique Didier Droy, maire.

Pour l'instant, les deux façades de l'édifice sont munies d'échafaudages destinés à sécuriser le passage des piétons sur la rue Saint-Antoine, et celle conduisant à l'école. S'agissant des travaux, « le niveau de l'édifice a été descendu au ras du sol pour permettre un accès de plain-pied aux usagers handicapés. L'ensemble a été complètement réaménagé. Le rez-de-chaussée accueillera un hall d'accueil, le bureau du maire et des adjoints, le secrétariat de mairie ainsi que les commodités d'usage. Un as-

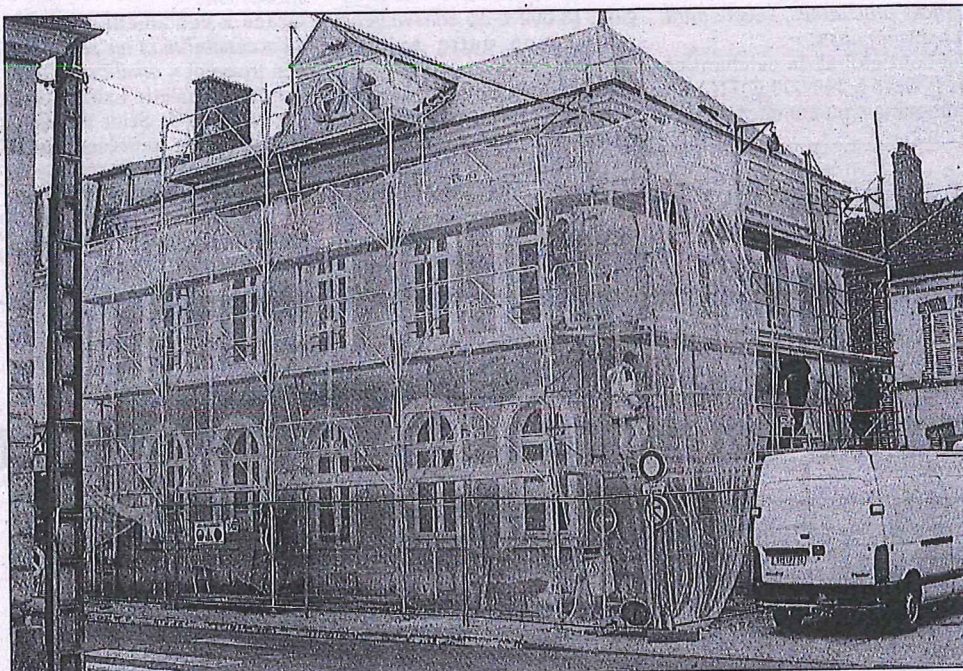

La façade de la mairie est en partie dissimulée par un film plastique, un peu à la manière des œuvres de Christo

censeur facilitera l'accès au premier étage. Ce niveau comprendra : la salle des mariages et des réunions du conseil, le local d'archives et du cadastre ainsi que deux pièces annexes dont l'affectation sera décidée ultérieurement », énonce le maire.

Un chantier autofinancé à 75 %

Le coût de la restauration est d'environ 500 000 € « subventionnés à hauteur de 25 % par l'État, les collectivités territoriales et la réserve parlementaire. La partie restant à la charge de la commune a fait l'objet d'un autofinancement communal, sans emprunt, déjà prévu depuis 2009, et sans incidence sur la fiscalité », fait observer Didier

Droy.

La maîtrise de l'ouvrage a été confiée au cabinet Anau de Nogent-sur-Seine. Une dizaine d'entreprises aubois travaillent sur le chantier dont quatre du Nogentais.

Mieux adaptée aux exigences de son temps, la mairie retrouvera bientôt sa place, près des commerces et des écoles, dans le centre de la petite Venise de l'Aube.

Pierre MILLAT

Un accès de plain-pied pour les personnes handicapées